



## Anmeldeschein

Wir benötigen einen Platz in:

einer Kleinkindergruppe (Krippe ab 1-3 Jahre)

einer Kindergartengruppe (ab 3 Jahre bis Einschulung)

Name des Kindes: \_\_\_\_\_

Geboren am: \_\_\_\_\_ Geburtsort: \_\_\_\_\_

Staatsangehörigkeit: \_\_\_\_\_ Religion: \_\_\_\_\_

Adresse: \_\_\_\_\_

### **MUTTER des Kindes:**

Name/Vorname: \_\_\_\_\_

Adresse: \_\_\_\_\_

Geburtsdatum: \_\_\_\_\_ Geburtsland: \_\_\_\_\_

Staatsangehörigkeit: \_\_\_\_\_ Religion: \_\_\_\_\_

Beruf/beschäftigt bei: \_\_\_\_\_

E-Mail: \_\_\_\_\_

Telefon:      Zuhause \_\_\_\_\_

                 Handy \_\_\_\_\_

                 Arbeitsstelle \_\_\_\_\_

### **VATER des Kindes:**

Name/Vorname: \_\_\_\_\_

Adresse: \_\_\_\_\_

Geburtsdatum: \_\_\_\_\_ Geburtsland: \_\_\_\_\_

Staatsangehörigkeit: \_\_\_\_\_ Religion: \_\_\_\_\_

Beruf/beschäftigt bei: \_\_\_\_\_

E-Mail: \_\_\_\_\_

Telefon:      Zuhause \_\_\_\_\_

                 Handy \_\_\_\_\_

                 Arbeitsstelle \_\_\_\_\_

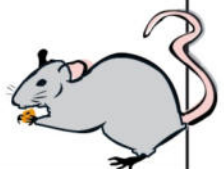
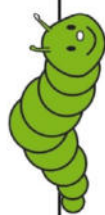

# „Hier bin ich Kind - hier geht's mir gut!“



## Familiensituation:

- verheiratet  in einer festen Lebensgemeinschaft lebend  
 verheiratet, getrennt lebend  alleinerziehend  
 in Elternzeit bis \_\_\_\_\_  beide Elternteile berufstätig

## Daten Bankverbindung:

Bankname: \_\_\_\_\_  
IBAN: \_\_\_\_\_  
BIC: \_\_\_\_\_  
Name Kontoinhaber: \_\_\_\_\_

## Geschwister (Name, Geburtsdatum):

\_\_\_\_\_  
\_\_\_\_\_

## Angaben über Ihr Kind, die für den Kindergartenalltag wichtig sind:

- Spricht Ihr Kind  deutsch  nicht oder wenig deutsch  
 wenn in der Vergangenheit nach Deutschland gezogen, seit wann hier wohnhaft? \_\_\_\_\_

Benötigt Ihr Kind Eingliederungshilfe nach § 53 SGB XII (körperliche oder geistige Beeinträchtigung)?

Ja

Nein

Hat Ihr Kind schon einen Kindergarten oder eine Kinder- bzw. Spielegruppe besucht?

- Nein  Ja, welche? \_\_\_\_\_

**Sonstiges**, z. B. Allergie, regelmäßige Einnahme von Medikamenten, Krankheiten, Sprach- oder Kontaktschwierigkeiten, Behandlung von Therapeuten oder Frühförderstelle, spezielle Probleme in der Familie oder in der Schwangerschaft, Trennung der Eltern...

\_\_\_\_\_



# „Hier bin ich Kind - hier geht's mir gut!“



## Fragen zur Bedarfsermittlung der Öffnungszeiten im Kindergarten:

Diese Angaben sind zur Planung für das kommende Kindergartenjahr und für die Gruppeneinteilung sehr wichtig. Dies sind die Zeiten, die momentan in unserem Haus angeboten werden.

### Kleinkindergartengruppe (Krippe):

	Montag	Dienstag	Mittwoch	Donnerstag	Freitag
<b>Frühdienst</b> 7.15 - 08.00 Uhr					
<b>Frühdienst</b> 7.30 - 08.00 Uhr					
<b>Kernzeit</b>					
08.00 - 12.30 Uhr					
08.00 - 13.00 Uhr	In der Zeit von 12:30 Uhr bis 14:00 Uhr findet unsere Mittagszeit statt (Mittagessen und Mittagsruhe)				
08.00 - 13.30 Uhr					
<b>Nur mit Essen!</b>					
08:00 - 14:00 Uhr					nicht möglich
08.00 - 14.30 Uhr					nicht möglich
08.00 - 15.00 Uhr					nicht möglich
08.00 - 15.30 Uhr					nicht möglich

Bitte nur ankreuzen!

### Kindergartengruppe:

	Montag	Dienstag	Mittwoch	Donnerstag	Freitag
<b>Frühdienst</b> 7.15 - 08.00 Uhr					
<b>Frühdienst</b> 7.30 - 08.00 Uhr					
<b>Kernzeit</b>					
08.00 - 12.30 Uhr					
08.00 - 13.00 Uhr					
08.00 - 13.30 Uhr					
<b>Nur mit Essen!</b>					
08.00 - 14.30 Uhr					nicht möglich
08.00 - 15.00 Uhr					nicht möglich
08.00 - 15.30 Uhr					nicht möglich

Bitte nur ankreuzen

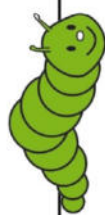

# „Hier bin ich Kind - hier geht's mir gut!“



Haben Sie Bedarf an längeren Öffnungszeiten, geben Sie bitte in der nachfolgenden Tabelle Ihren tatsächlichen Bedarf an. Nach Auswertung der Bedarfsumfrage können die Zeiten mit Absprache des Trägers verändert werden.

	Montag	Dienstag	Mittwoch	Donnerstag	Freitag
<b>benötigte Betreuungszeiten</b>					

## Überblick Benutzungsgebühren:

### Benutzungsgebühr Kleinkindergartengruppen

Buchungszeit in Stunden	Monatliche Gebühr	Monatliche Gebühr Ermäßigung Geschwisterkind
2 - 3 Std. tägl.	242,00 €	181,50 €
3 - 4 Std. tägl.	263,00 €	197,25 €
4 - 5 Std. tägl.	286,00 €	214,50 €
5 - 6 Std. tägl.	311,00 €	233,25 €
6 - 7 Std. tägl.	339,00 €	254,25 €
7 - 8 Std. tägl.	370,00 €	277,50 €

### Benutzungsgebühr Kindergartengruppen

Buchungszeit in Stunden	Monatliche Gebühr	Monatliche Gebühr Ermäßigung Geschwisterkind
4 - 5 Std. tägl.	161,00 €	120,75 €
5 - 6 Std. tägl.	174,00 €	130,50 €
6 - 7 Std. tägl.	188,00 €	141,00 €
7 - 8 Std. tägl.	204,00 €	153,00 €

## Beitragszuschuss für Kinder ab 3 Jahren

Der Beitragszuschuss für die **gesamte Kindergartenzeit** in Höhe von **100 € pro Kind und Monat** wird mit einer **Stichtagsregelung an das Kindergartenjahr gekoppelt**. Er gilt ab dem 1. September des Kalenderjahres, in dem das Kind drei Jahre alt wird, und wird bis zur Einschulung gezahlt.

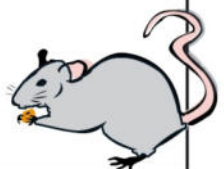

# „Hier bin ich Kind - hier geht's mir gut!“

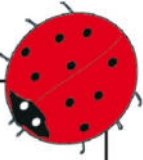
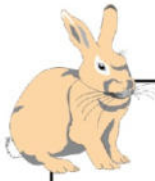

## Mittagessenspauschale für Mittagskinder:

Die Pauschale für das Mittagessen wird mit dem Kindergartenbeitrag abgebucht.

Anzahl der gebuchten Tage pro Woche	Preis pro Monat
1x Essen pro Woche	13,00 €
2x Essen pro Woche	26,00 €
3x Essen pro Woche	39,00 €
4x Essen pro Woche	52,00 €

\_\_\_\_\_  
Ort, Datum

\_\_\_\_\_  
Unterschrift

## Einwilligungserklärung zum Datenschutz (DSGVO):

Ich bin/Wir sind damit einverstanden, dass die angegebenen Daten im Rahmen des Anmeldeverfahrens, der kommunalen Bedarfsplanung und des weiteren Einrichtungsbesuchs durch die beteiligten Träger, deren Kindertageseinrichtung (Kindergarten) und die Gemeinde Griesstätt verwendet und elektronisch verarbeitet werden dürfen. Die Daten werden nur zu diesem Zwecke verwendet und anschließend, falls kein Betreuungsvertrag zu Stande kommt, nach 12 Monaten automatisch vernichtet. Diese Einwilligung kann jederzeit widerrufen werden. Den Widerruf richten Sie an:

Kindergarten Griesstätt, Schmiedsteige 5, 83556 Griesstätt, Tel. 08039/90690; Fax 08039/906922

Email: [kindergarten@griesstaett.de](mailto:kindergarten@griesstaett.de)

\_\_\_\_\_  
Ort, Datum

\_\_\_\_\_  
Unterschrift

